

國立中山大學 101 學年度碩士暨碩士專班招生考試試題

科目：音樂理論【音樂系碩士班】

題號：4180
共 6 頁 第 1 頁

請注意：所有題目均請作答於本試題紙上

壹、對位與分析 (20%)：

一、這首作品是以十六世紀複音聲樂曲風格所作之兩聲部華彩對位。請問它應屬於何種調式 (2%) ? _____

二、請於譜上 (18%)：

1. 圈出和聲外音 (Non-Harmonic Tones)，並標明其類型。
2. 找出不符合十六世紀對位寫作則的部份，並簡要說明其錯誤原因。

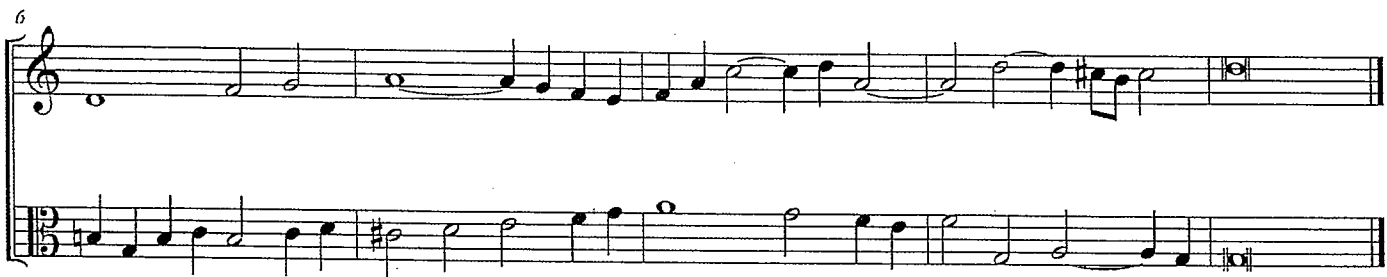
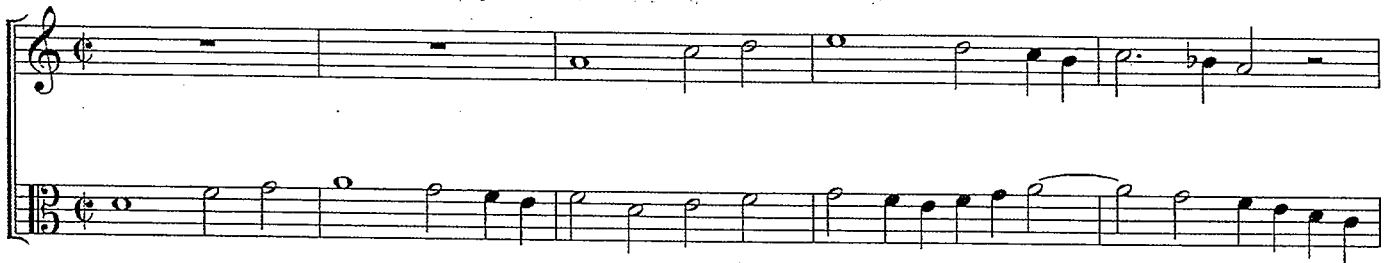

國立中山大學 101 學年度碩士暨碩士專班招生考試試題

科目：音樂理論【音樂系碩士班】

題號：4180
共 6 頁 第 2 頁

貳、和聲與分析 (30%)：

下方之巴哈聖詠，是一首以 A 小調 (a) 開始，並結束於 A 調 I 級之樂曲。
樂曲中可能有轉調或主音化某幾個級數音區的部份。請於譜上寫出：

一、第 3~10 小節可能經過的調性 (或音區)，並以羅馬數目字分析其和絃級數。級數大小及轉位須書寫正確才給分。(26%)

二、第 13~14 小節劃線處之和絃級數。(4%)

a:

iv

V7

I

國立中山大學 101 學年度碩士暨碩士專班招生考試試題

科目：音樂理論【音樂系碩士班】

題號：4180
共 6 頁 第 3 頁

叁、曲式與分析 (50%)

第一題：分析下列譜例，並回答問題。(20%)

- a) 此首譜例可能屬於哪一位作曲家及哪一年創作的作品？(4%)
- b) 此首譜例的創作方式是什麼？(10%)
- c) 此首譜例中第一鋼琴與第二鋼琴在創作手法上有何關係？(6%)

國立中山大學 101 學年度碩士暨碩士專班招生考試試題

科目：音樂理論【音樂系碩士班】

題號：4180
共 6 頁 第 4 頁

第一題

Très Modéré (♩ = 120)

PIANO I

fff
legato sempre

Très Modéré (♩ = 120)

PIANO II

quasi p sempre

5

國立中山大學 101 學年度碩士暨碩士專班招生考試試題

科目：音樂理論【音樂系碩士班】

題號：4180
共 6 頁 第 5 頁

第二題：分析下列譜例，以括號 () 將每個樂句標示於樂譜上，可以在樂譜上標示以便清楚的陳述問題的解答。(30%)

- a) 此首作品可能屬於哪一位作曲家及哪一年創作的作品？(4%)
- b) 此首作品整體的曲式結構為何？請以簡答方式敘述為什麼？(14%)
- c) 第一段中的樂句關係是什麼？(6%)
- d) 此首作品創作手法上有何特色？(6%)

國立中山大學 101 學年度碩士暨碩士專班招生考試試題

科目：音樂理論【音樂系碩士班】

題號：4180
共 6 頁 第 6 頁

第二題

Quasi allegretto

213

*) 只在手稿中有標著結合線；原版中則無結合線。